

Biuro Projektów i Wykonawstwo
w Wydziale Inżynierii
13-203 Rybnik - Kiszczak, ul. Lwowa 15A
tel. (034) 477 02 00, 477 02 01, 477 02 02
poczta 47, fax 034 477 31 53

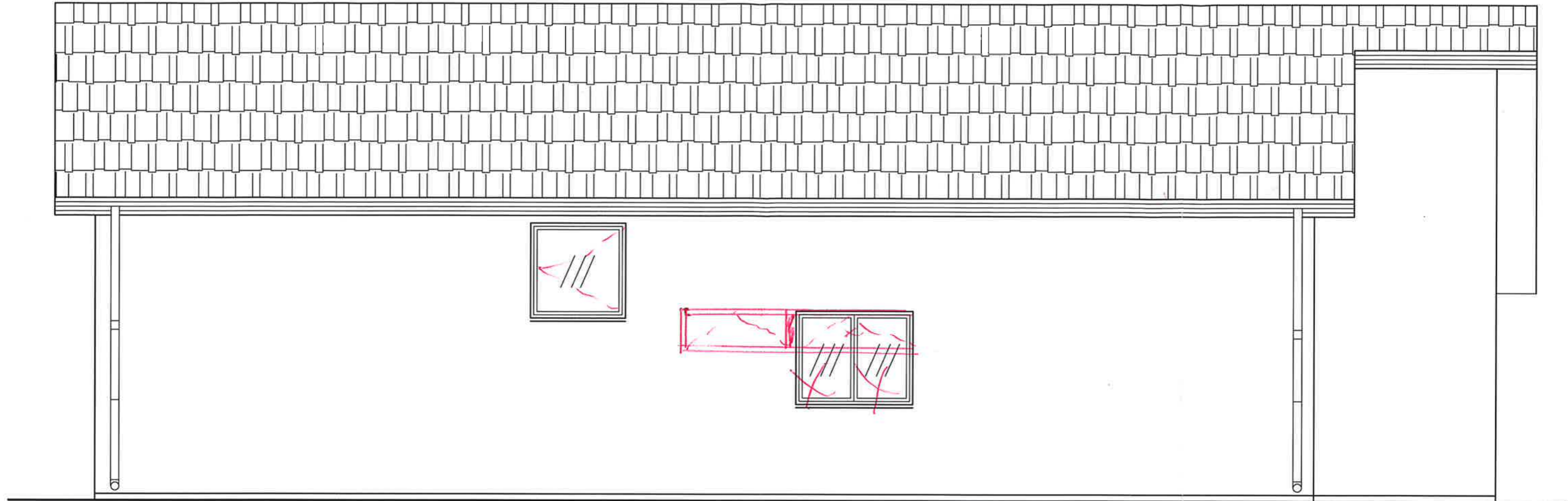

elementy powykonawcze

ZAKŁAD
BUDOWLANO-TECHNICZNY
Głogów
15-157 500
tel. 05 670 32 00
NIP 542 000 000
www.dzup.pl

| | | |
|-------------------------------|--|-------------------------|
| Obiekt | Budynek szatni - rozbudowa i przebudowa | |
| Adres | Szepietowo ul. Sportowa | |
| Przedmiot | Elewacja wschodnia | |
| Skala 1:50 | Nr rysunku 14 | Działka nr 944/2 |
| Data | 22.12.2015 r. | |
| Projektant arch. | Sprawdzający arch. | |
| | | |
| Projektant konstruktor | Sprawdzający konstruktor | |
| | | |

BIURO PROJEKTOWE
w Wydziale Architektury
18-201 Yonah - Warszawa, ul. ... 15A
tel. (22) 477 02 04, 477 02 01, 477 02 02
www. ... 47, fax (22) 475 31 03

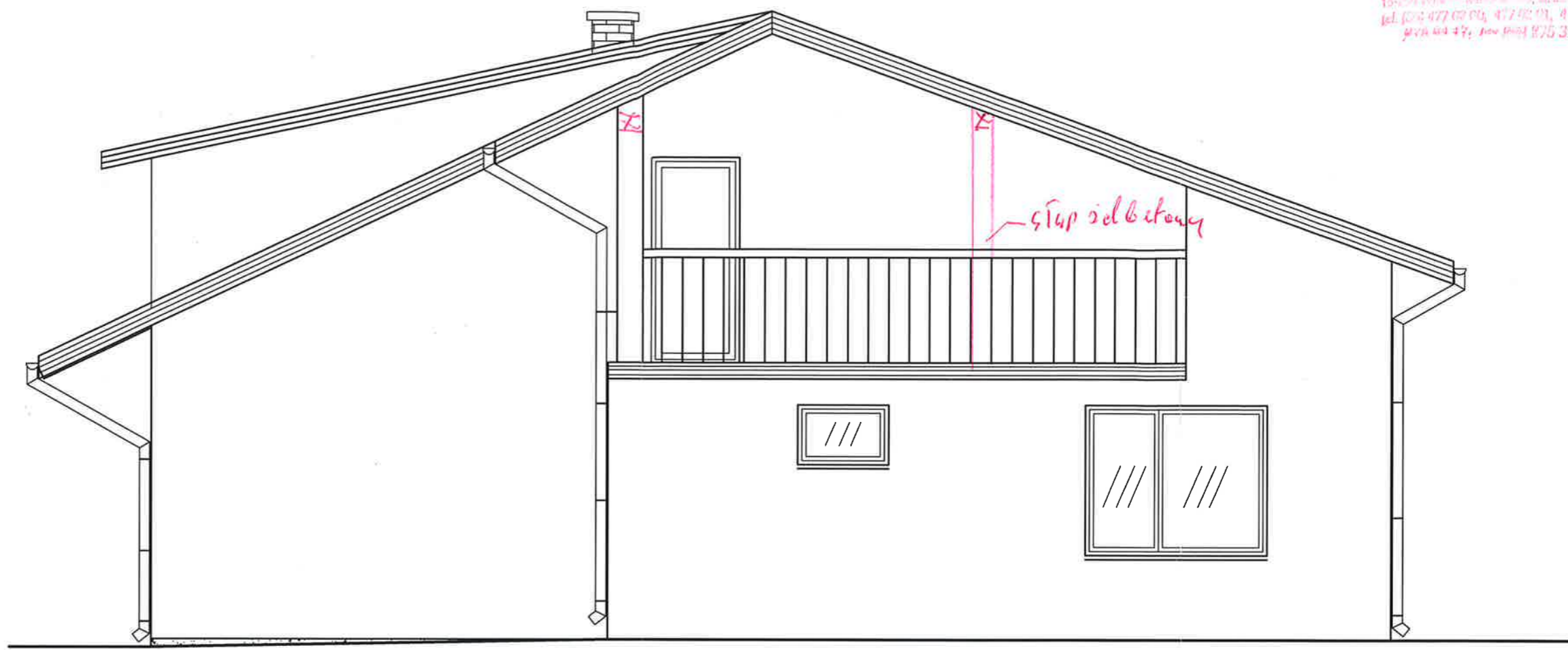

dekretacja powykonawca

BIURO PROJEKTOWE
BUDOWLANO-INSTALACYJNE
ul. ... 15A
tel. (22) 477 02 04, 477 02 01, 477 02 02
www. ... 47, fax (22) 475 31 03



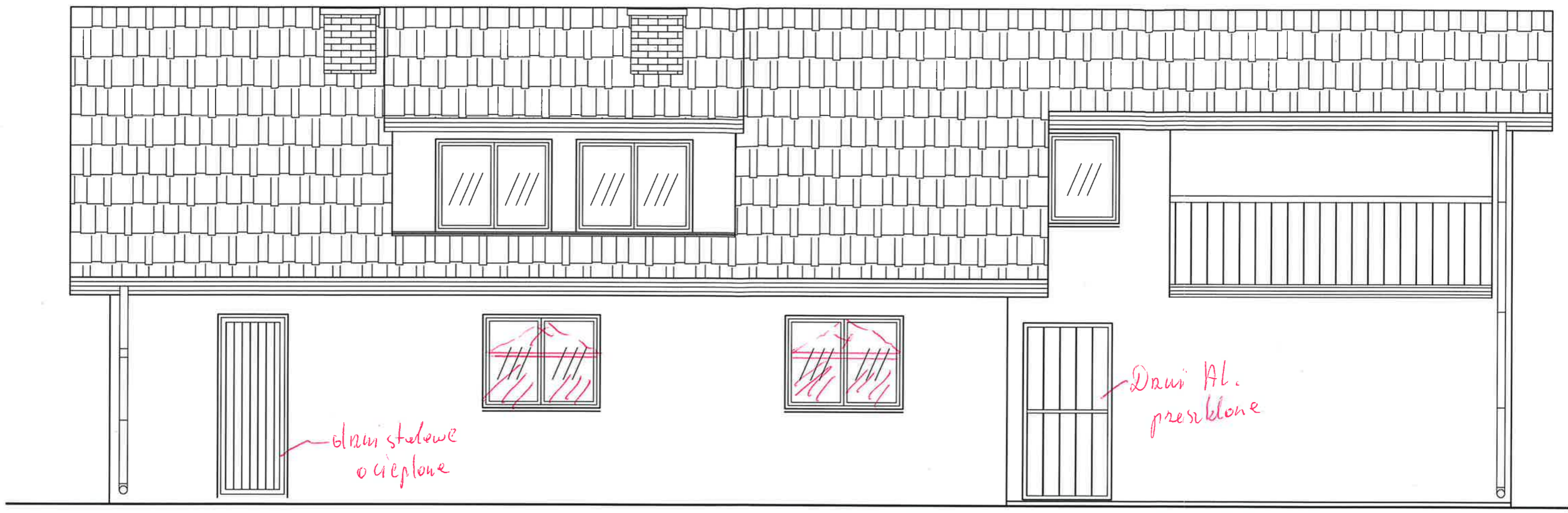

| | | |
|-------------------------------|---|------------------|
| Obiekt | Budynek szatni - rozbudowa i przebudowa | |
| Adres | Szeptowo ul. Sportowa | |
| Przedmiot | Elewacja południowa | |
| Skala 1:50 | Nr rysunku 15 | Działka nr 944/2 |
| Data | 22.12.2015 r. | |
| Projektant arch. | Sprawdzający arch. | |
| | | |
| Projektant konstruktor | Sprawdzający konstruktor | |
| | | |

BIURO PROJEKTOWE
 w Wydziale Inżynierów
 18-21000 Szepietowo, ul. Sportowa 15A
 tel. (52) 477 03 04, 477 02 01, 477 12 02
 25-4 24 47, fax (52) 876 31 53



dokumentacja powykonawcza

Cur
 ZAKŁAD
 INŻYNIERSKI
 18-21000 Szepietowo, ul. Sportowa 15A
 tel. (52) 477 03 04, 477 02 01, 477 12 02
 25-4 24 47, fax (52) 876 31 53

| | | |
|-------------------------------|---|--|
| Obiekt | Budynek szatni - rozbudowa i przebudowa | |
| Adres | Szepietowo ul. Sportowa | |
| Przedmiot | Elewacja zachodnia | |
| Skala 1:50 | Nr rysunku 16 | Działka nr 944/2 |
| Data | 22.12.2015 r. | |
| Projektant arch. |  | Sprawdzający arch.  |
| Projektant konstruktor |  | Sprawdzający konstruktor  |

BIURO PROJEKTOWE
 w Województwie Mazowieckim
 10-200 Warszawa, ul. Karłowicza 15A
 tel. (22) 477 00 00, 477 00 01, 477 00 02
 477 00 17, fax (22) 477 00 00

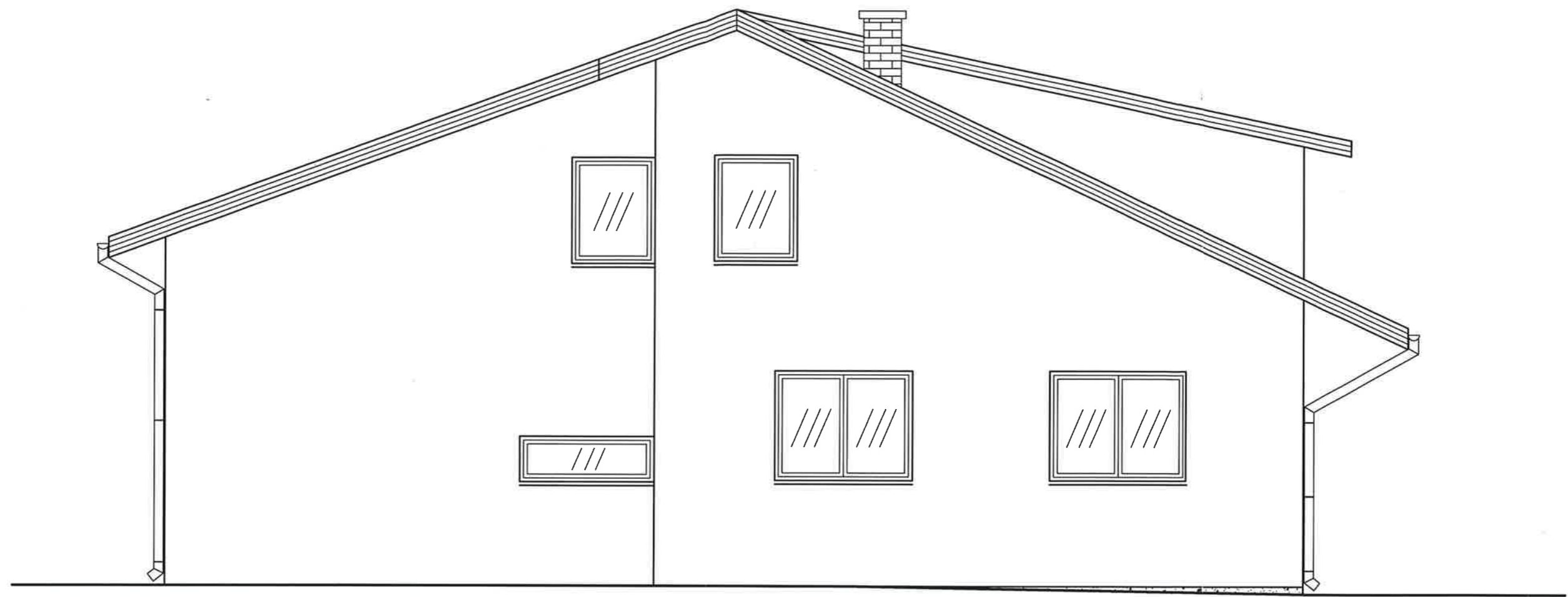

dokładnie powyższym

ZARZĄDZ
 BUDOWLANO-INSTAL
 15-11
 161.8
 www.02-242-011-5118

| | | |
|-------------------------------|--|-------------------------|
| Obiekt | Budynek szatni - rozbudowa i przebudowa | |
| Adres | Szepietowo ul. Sportowa | |
| Przedmiot | Elewacja północna | |
| Skala 1:50 | Nr rysunku 17 | Działka nr 944/2 |
| Data | 22.12.2015 r. | |
| Projektant arch. | Sprawdzający arch. | |
| <i>[Signature]</i> | <i>[Signature]</i> | |
| Projektant konstruktor | Sprawdzający konstruktor | |
| <i>[Signature]</i> | <i>[Signature]</i> | |